



## หมวดที่ ๒

# มาตรฐานการตรวจ บุคคลและพาหนะ

## งานขาออก

๑. กระบวนการตรวจ งานขาออก ในภาวะปกติ
๒. กระบวนการตรวจ งานขาออก ในภาวะพิเศษ





## ๑. กระบวนการตรวจ งานขาออก ในภาวะปกติ

๑.๑ ขั้นตอนการตรวจหนังสือเดินทาง งานขาออก

๑.๒ ขั้นตอนการบริหารจัดการในสถานการณ์ผู้โดยสาร

หนาแน่น

๑.๓ ขั้นตอนการดำเนินการกรณีผู้โดยสารติดคำสั่งห้าม

เดินทางออก

๑.๔ ขั้นตอนปฏิบัติกรณีผู้โดยสารที่มีเด็กเล็กเดินทาง

๑.๕ ขั้นตอนการปฏิบัติกรณีมีผู้โดยสารป่วยหนัก (ข้างพาหนะ)

๑.๖ ขั้นตอนการปฏิบัติกรณีอุ้มบุญหรือขออุปการะเลี้ยงดู



### ๑.๑ ขั้นตอนการตรวจหนังสือเดินทาง งานขาออก

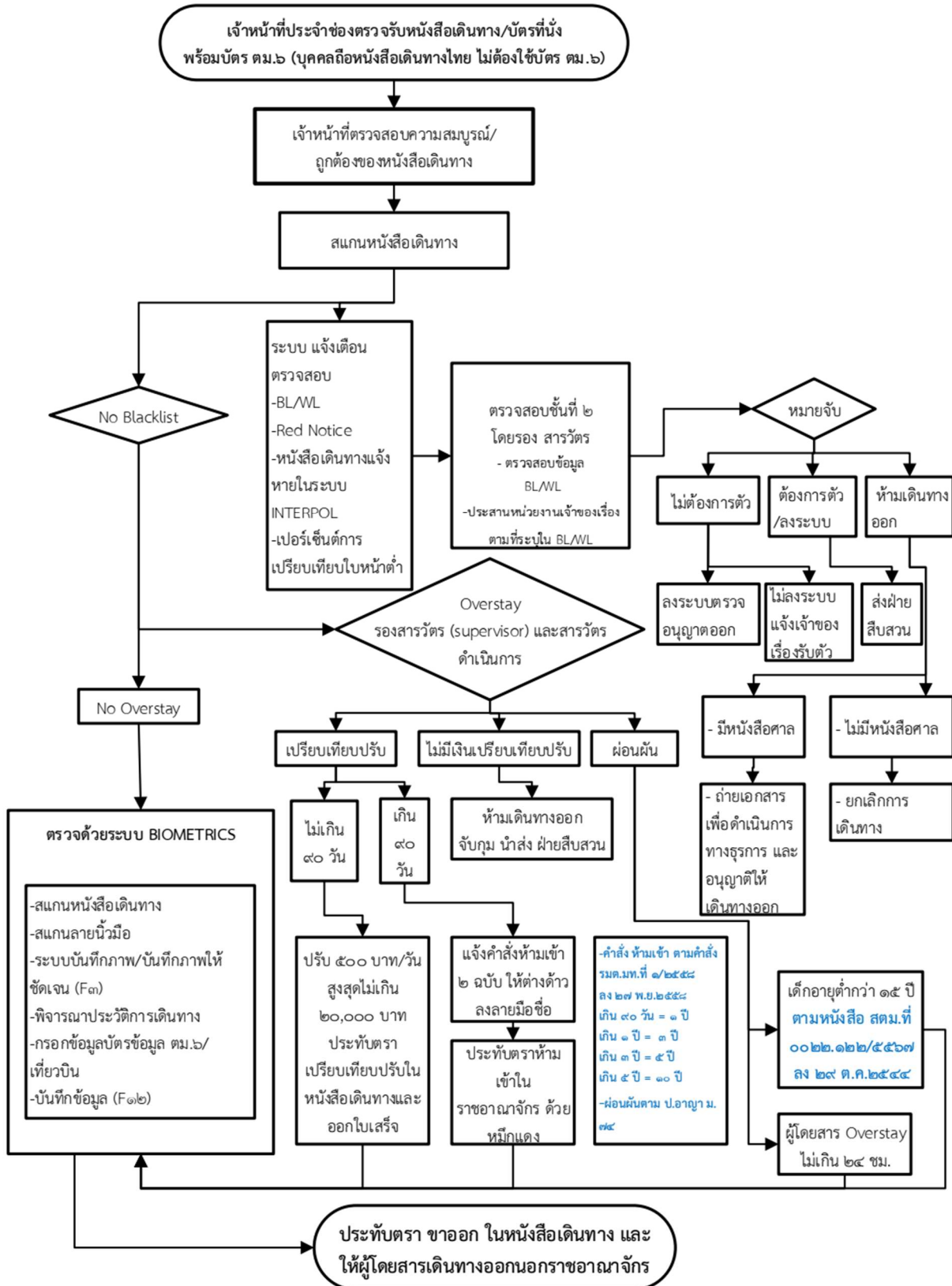



### ๑.๑.๑ การตรวจบุคคลต่างด้าวที่อยู่ในประเทศไทย

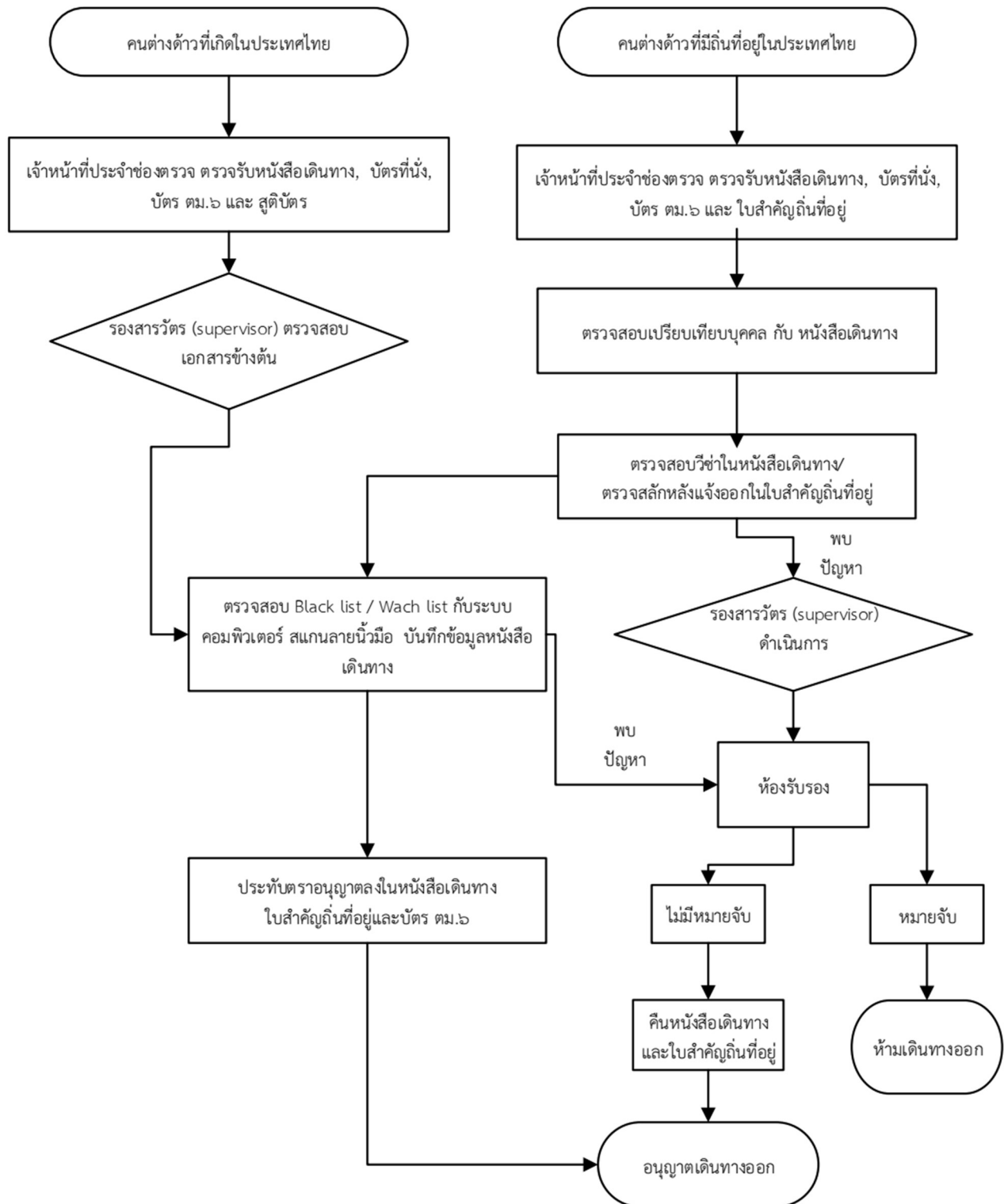



## ใบสำคัญถิ่นที่อยู่ (Certificate of Residence)

เป็นเอกสารที่ออกให้แก่บุคคลต่างด้าวที่ได้สิทธิมีถิ่นที่อยู่ในราชอาณาจักรไทย และสามารถใช้ได้ตลอดไป แต่หากเดินทางออกนอกราชอาณาจักร ต้องนำใบสำคัญถิ่นที่อยู่นั้นไปให้เจ้าหน้าที่ทำหลักฐานการแจ้งออก (สลักหลัง) ตามมาตรา ๕๐ (๑) แห่งพระราชบัญญัติคนเข้าเมือง พ.ศ.๒๕๒๒ และต้องเดินทางกลับเข้ามาในราชอาณาจักรภายใน ๑ ปี นับตั้งแต่วันที่ทำการสลักหลังแจ้งออก

ใบสำคัญถิ่นที่อยู่



ตม.๑๕ (ปกสีแดง)



ตม.๑๖ (ปกสีดำหรือน้ำเงินเข้ม)

ใบแทนใบสำคัญถิ่นที่อยู่



ตม.๑๗ (ปกสีขาว)

## รายละเอียดในใบสำคัญถิ่นที่อยู่



หน้าปก



หน้าที่ ๑ รูปถ่าย ลายพิมพ์นิ้วมือ

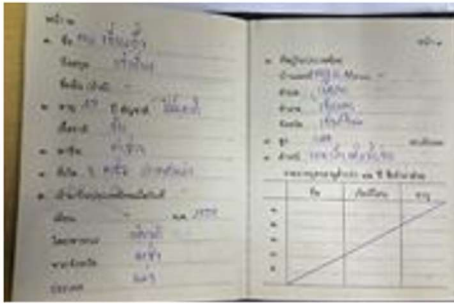

หน้าที่ ๒-๓ รายละเอียดส่วนบุคคล ที่อยู่



หน้าที่ ๔-๕ รายละเอียดเกี่ยวกับใบถิ่นที่อยู่



หน้ารายการสลักหลัง

### Non - Quota Immigration Visa

### สลักหลังแจ้งออก



ทั้งนี้ เมื่อทำการสลักหลังแล้ว สามารถเดินทางเข้า-ออก ได้ ในระยะเวลา ๑ ปี โดยไม่จำกัดจำนวนครั้ง แต่จะต้องสอดคล้องกับ Non-Quota Immigrant Visa ว่าได้ขอแบบ Single หรือ Multiple และอายุของวีซ่าเป็นสำคัญ



### ๑.๑.๒ การตรวจคนไทยที่ถือหนังสือเดินทางต่างชาติ

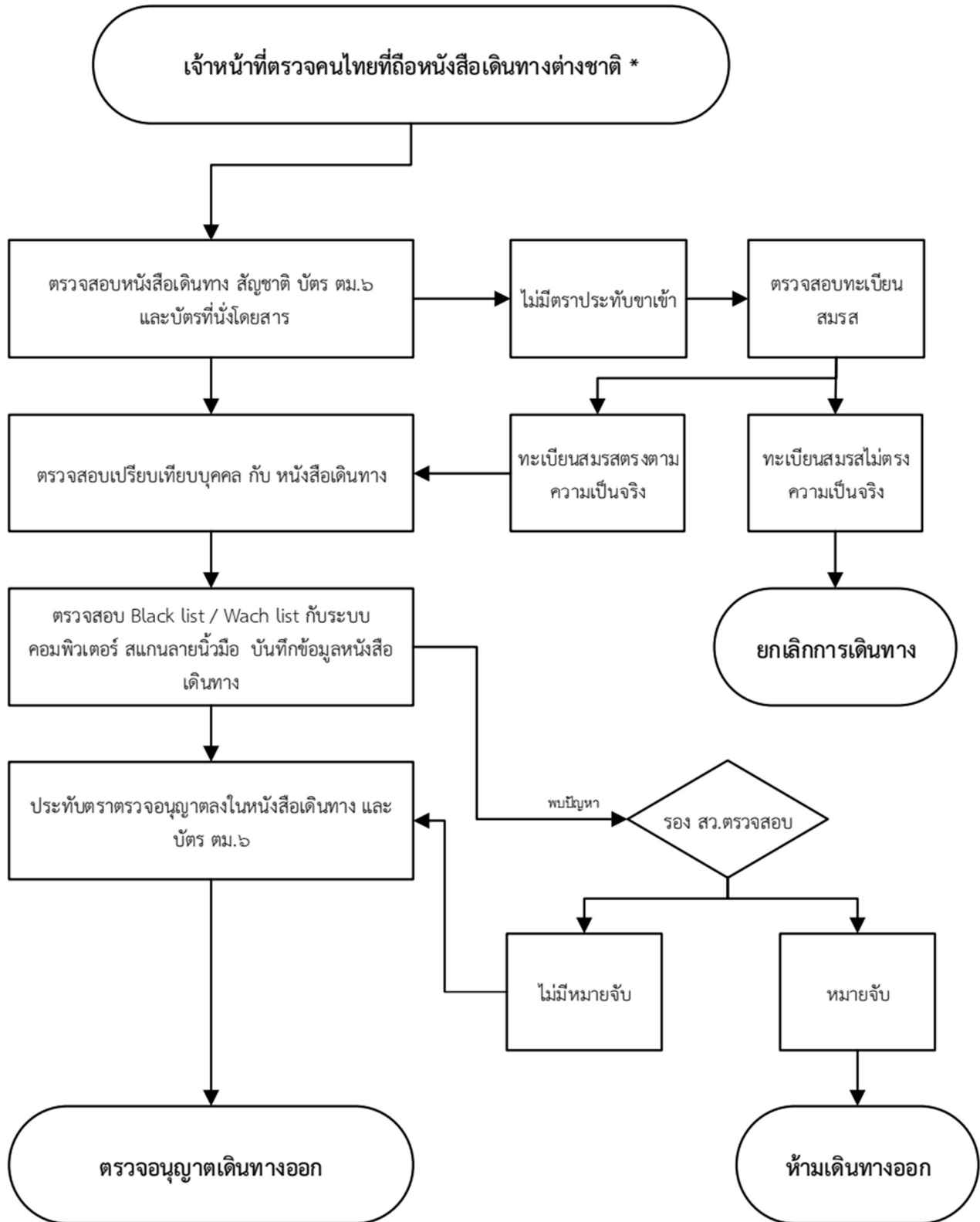

\* ส่วนใหญ่เป็นกรณีหญิงไทยแต่งงานกับต่างชาติในประเทศไทยและประสงค์ใช้หนังสือเดินทางต่างชาติเดินทางออก \*



### ๑.๑.๓ ขั้นตอนการขอ Re-Entry Permit

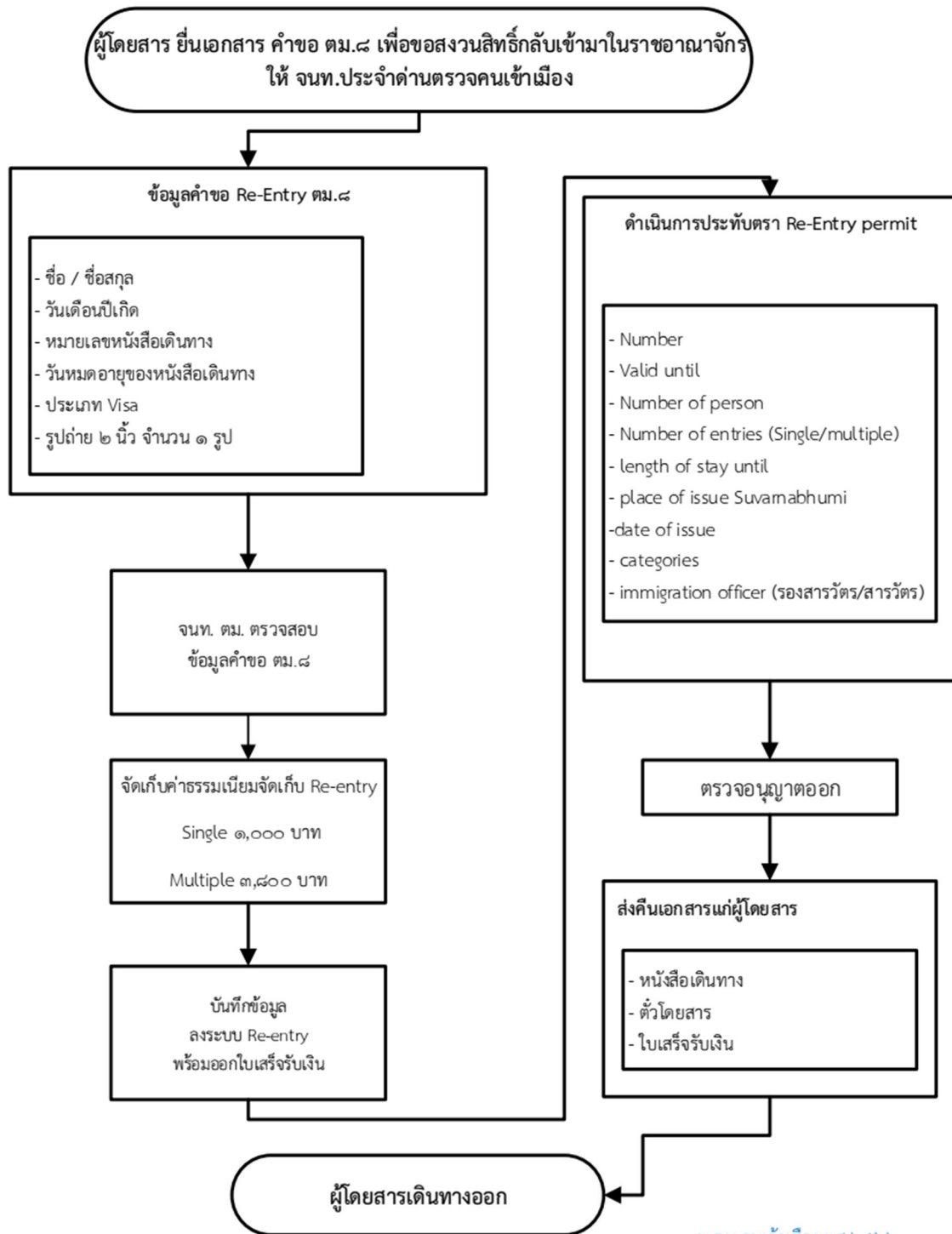

-พ.ร.บ.คนเข้าเมือง พศ.๒๕๒๒  
ม.๓๙,๔๖,  
-กฎกระทรวงฉบับที่ ๒๒  
(พ.ศ.๒๕๔๐),๒๗(พ.ศ.๒๕๔๖) และ  
คำสั่ง สตม.ที่ ๒๒๘/๒๕๔๙  
ลง ๑๒ ก.ย.๕๙ ข้อ ๑๑



### ๑.๑.๔ ขั้นตอนการดำเนินการ กรณีบุคคลต่างด้าวอยู่เกินกำหนดอนุญาต (Overstay)

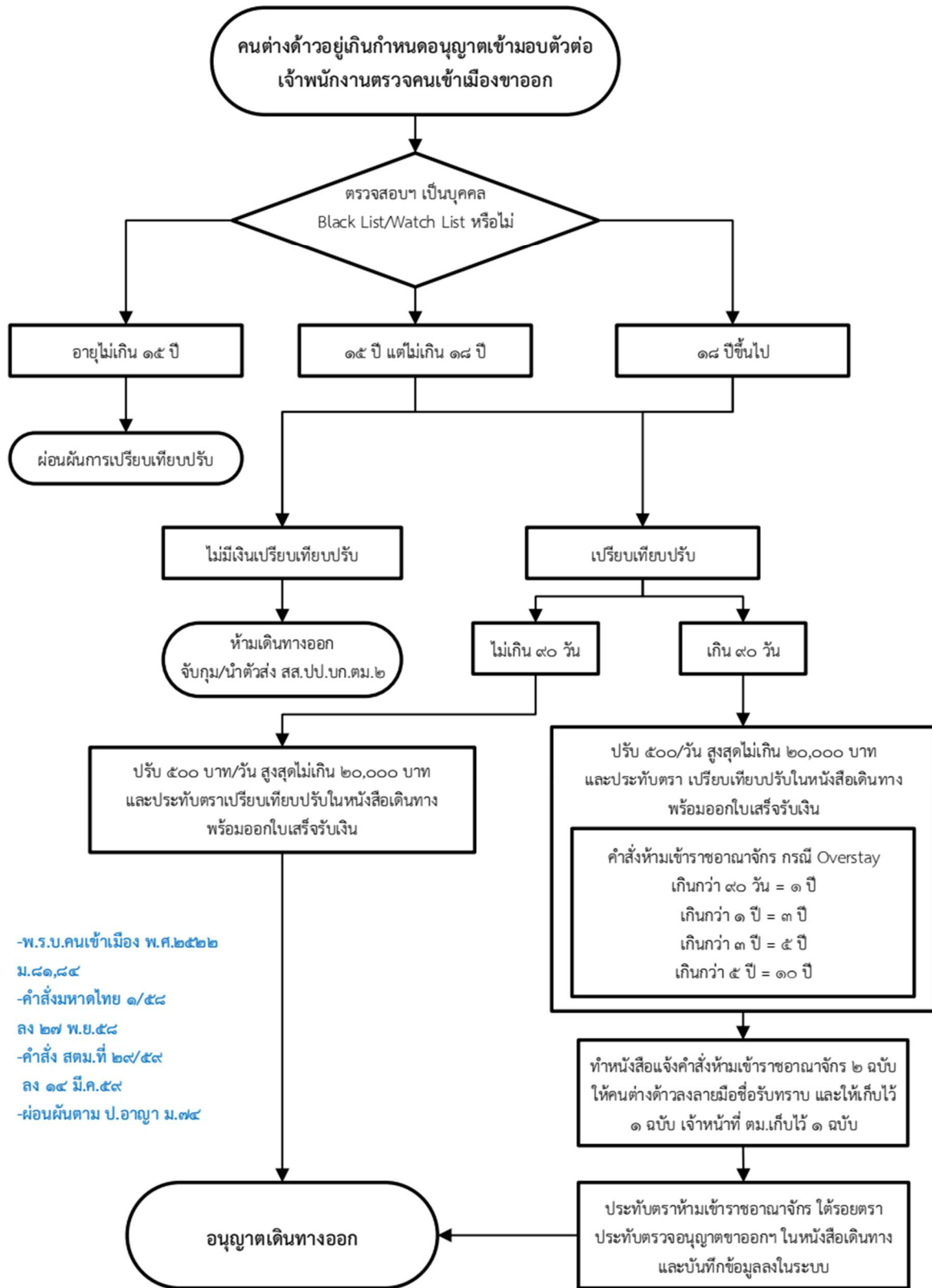

- พ.ร.บ.คนเข้าเมือง พ.ศ.๒๕๒๒ ม.๘๑,๘๔
- คำสั่งมหาดไทย ๑/๕๘ ลง ๒๗ พ.ย.๕๘
- คำสั่ง สตม.ที่ ๒๙/๕๙ ลง ๑๔ มี.ค.๕๙
- ผ่อนผันตาม ป.อาญา ม.๗๔



## ๑.๒ ขั้นตอนการบริหารจัดการในสถานการณ์ผู้โดยสารหนาแน่น

การตรวจผู้โดยสารขาออกนั้น เจ้าหน้าที่ตรวจคนเข้าเมืองต้องปฏิบัติหน้าที่อย่างมีประสิทธิภาพเพื่อให้เกิดภาพลักษณ์ที่ดีแก่องค์กร ซึ่งจำเป็นต้องใช้ความรวดเร็วบนพื้นฐานของระเบียบและข้อกำหนดที่เกี่ยวข้อง แต่ในกรณีผู้โดยสารหนาแน่น มีแนวทางในการบริหารจัดการสถานการณ์ ดังนี้

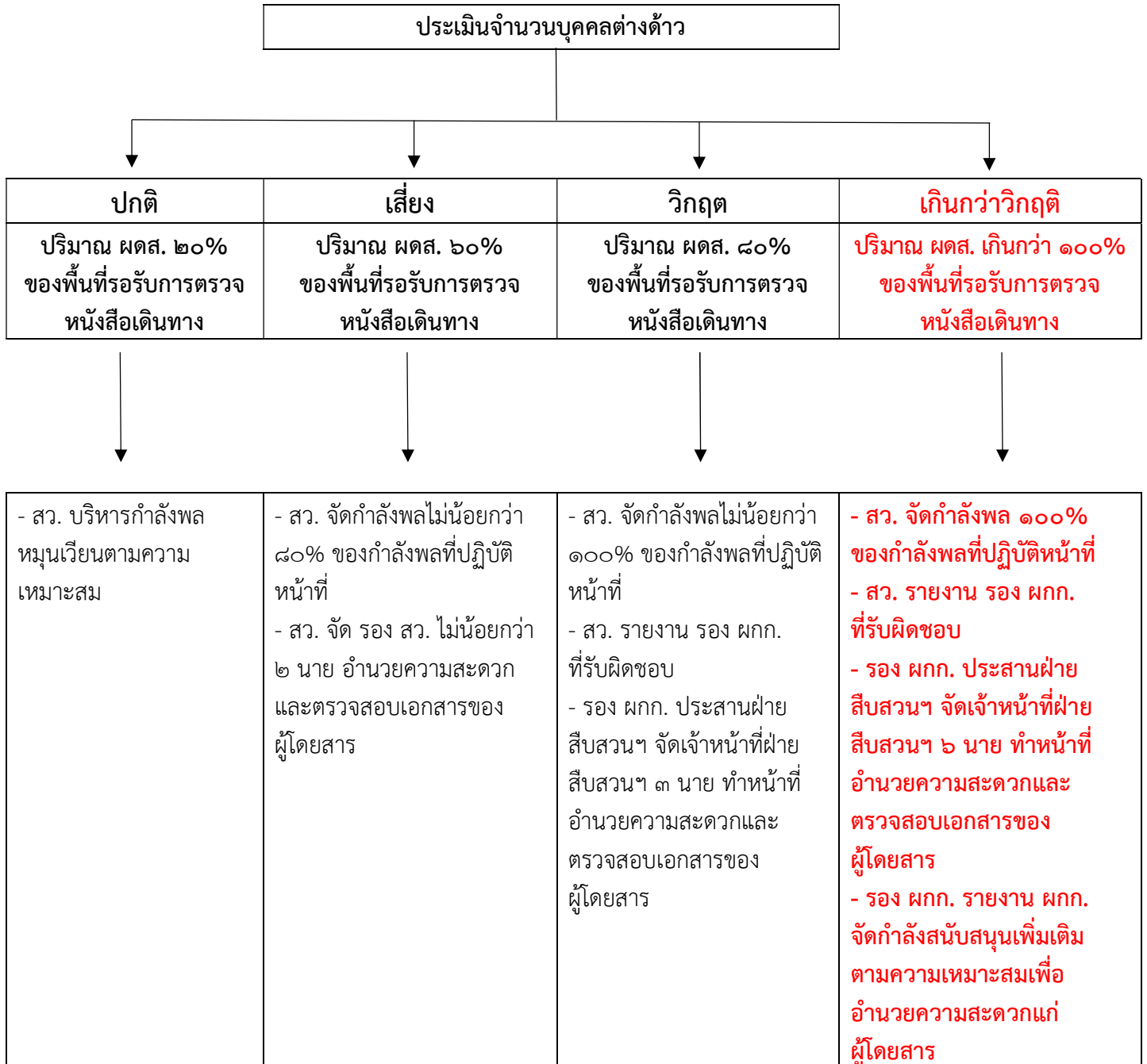



### ๑.๓ ขั้นตอนการดำเนินการกรณีผู้โดยสารมีคำสั่งห้ามเดินทางออก (Blacklist/Watchlist)

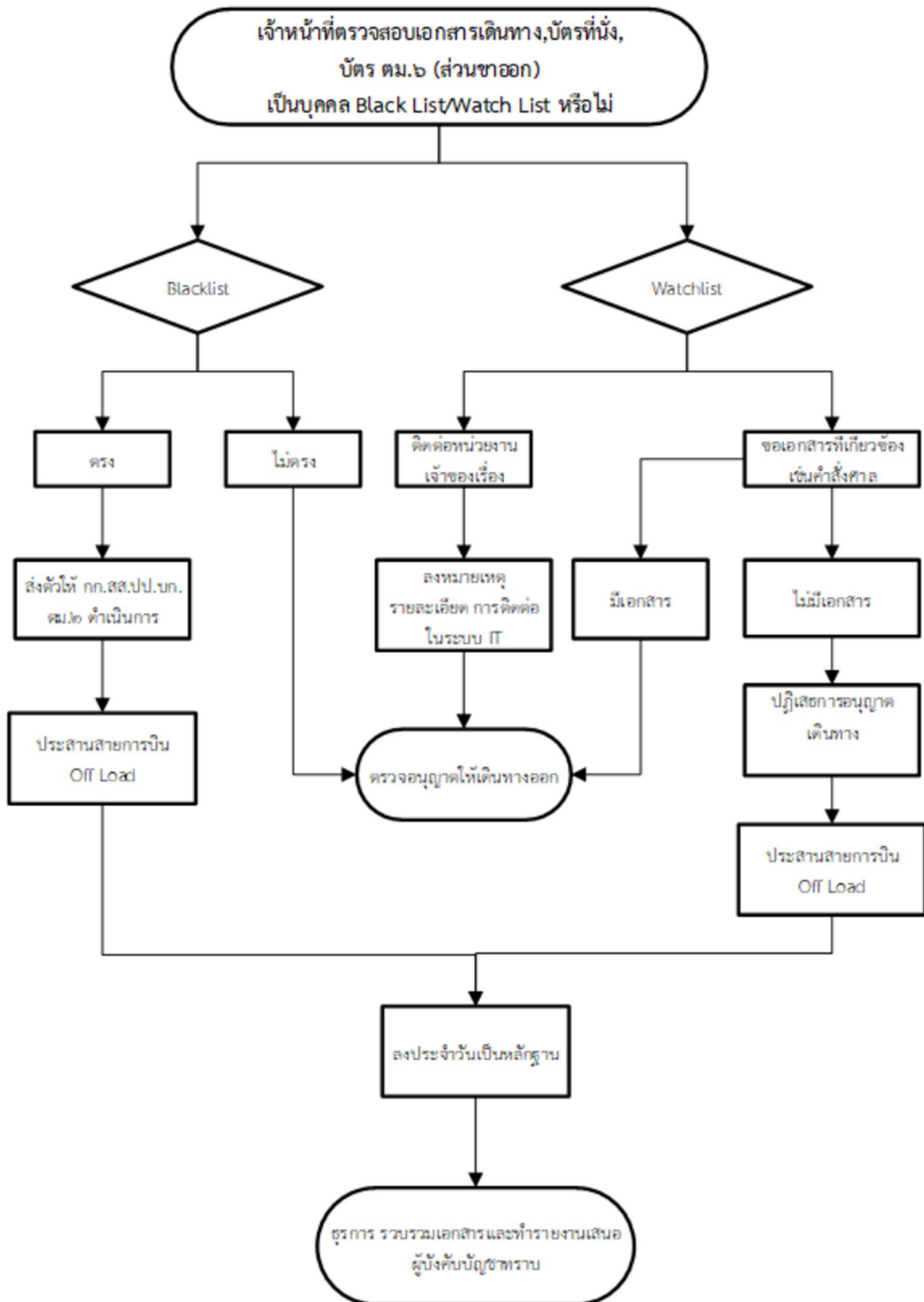



### ๑.๔ ขั้นตอนการปฏิบัติกรณีผู้โดยสารมีเด็กเล็กเดินทาง

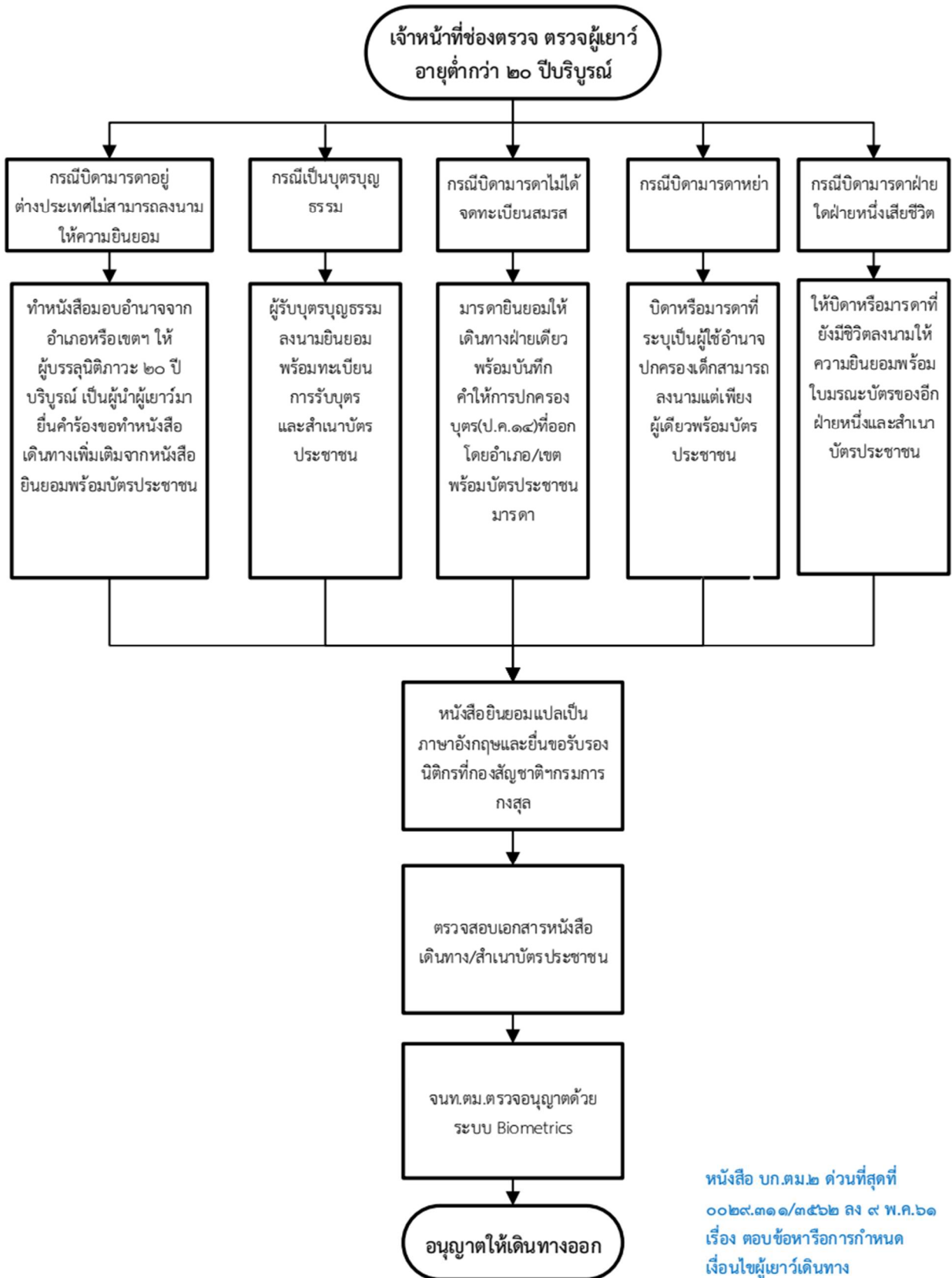



### ๑.๕ ขั้นตอนการปฏิบัติกรณีผู้โดยสารป่วยหนัก

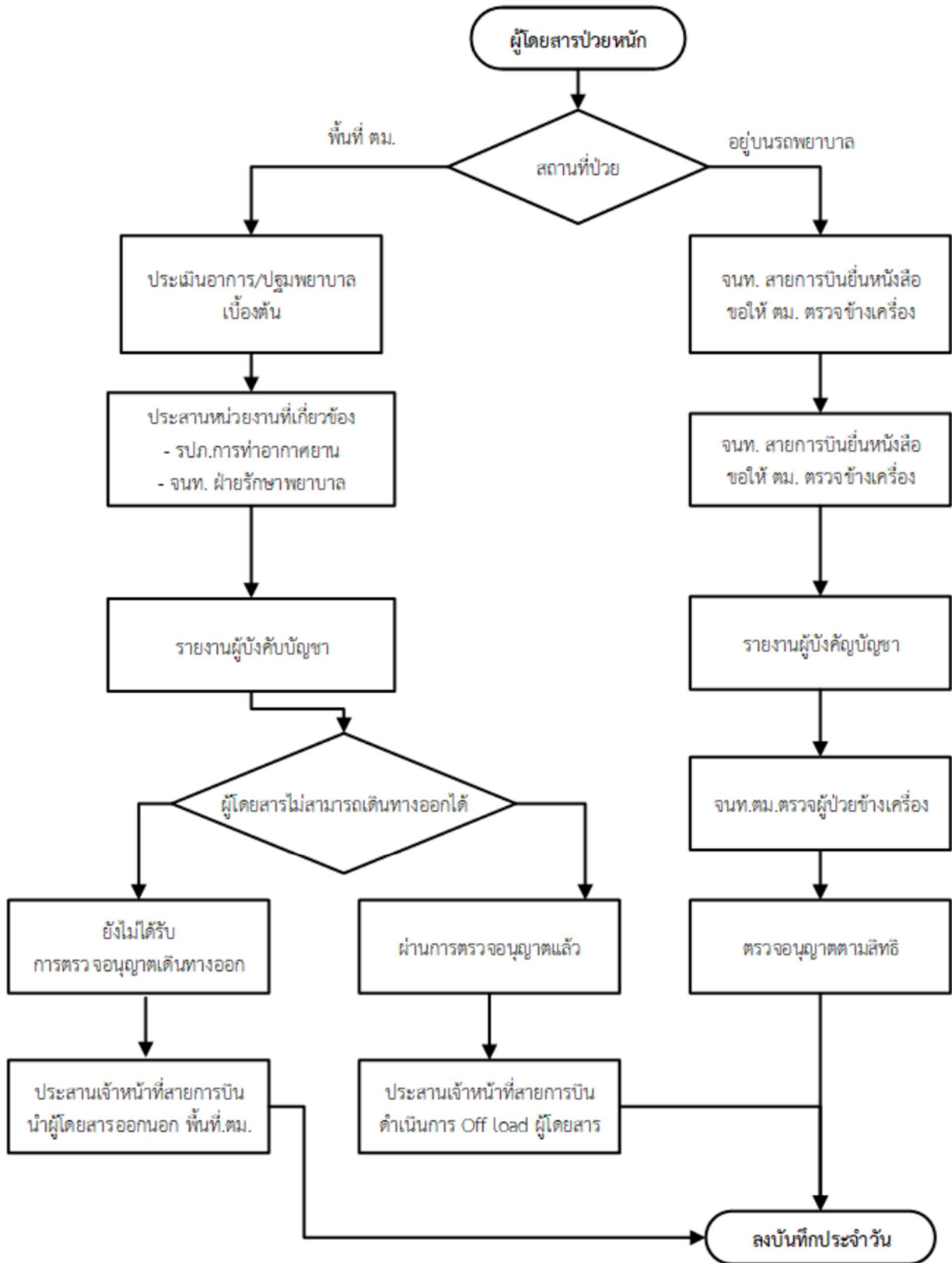



## ๑.๖ ขั้นตอนการปฏิบัติกรณีอุ้มบุญหรือขออุปการะเลี้ยงดู

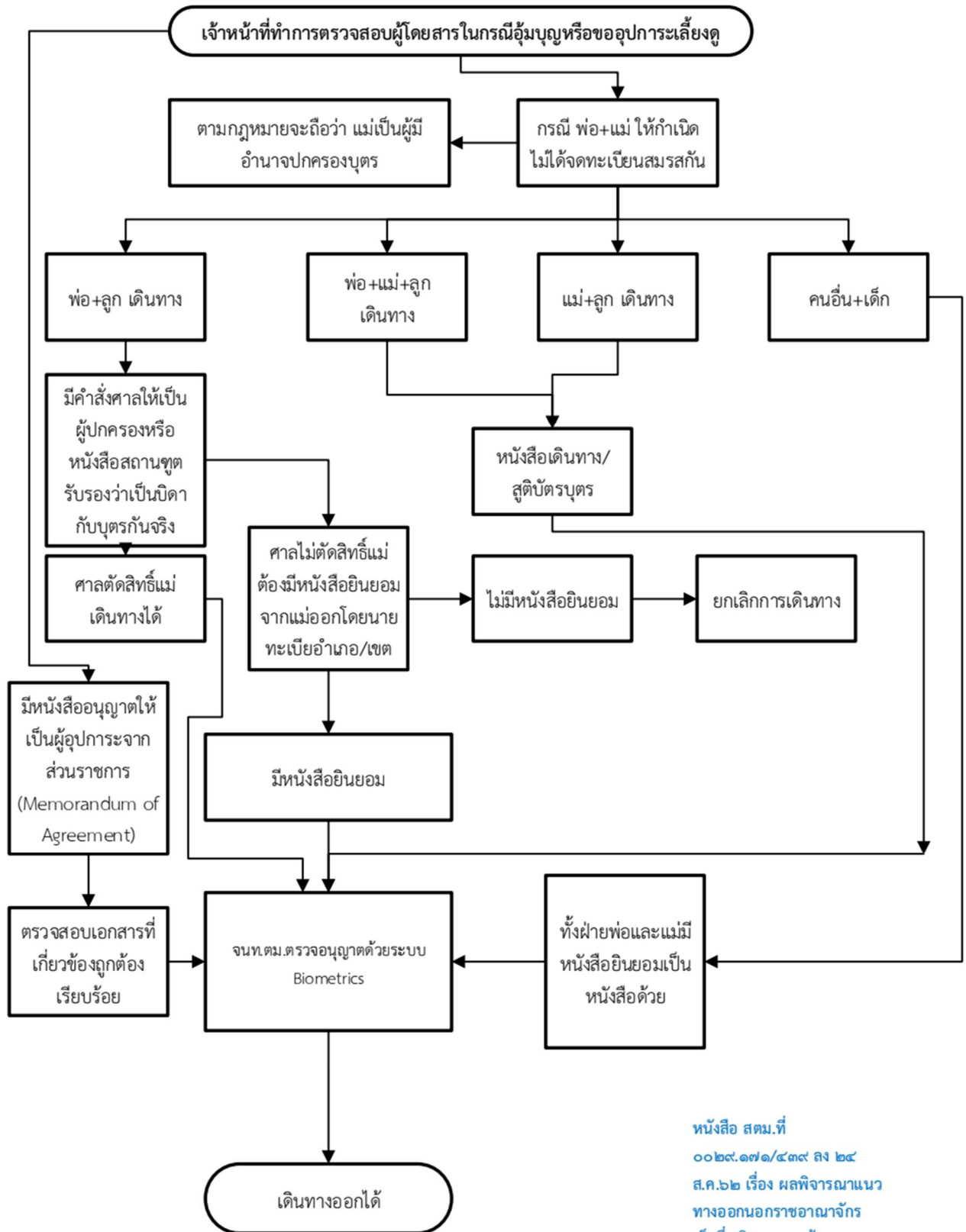

หนังสือ สตม.ที่  
๐๐๒๙.๑๗๑/๔๓๙ ลง ๒๔  
ส.ค.๖๒ เรื่อง ผลพิจารณาแนว  
ทางออกนอกราชอาณาจักร  
เด็กซึ่งเกิดจากการอุ้มบุญของ  
ชาวต่างชาติ



## ๒. กระบวนการตรวจ งานขาออก ในภาวะพิเศษ

๒.๑ กรณีเหตุ Auto Channel ชัดข้อง

๒.๒ กรณีเหตุระบบสารสนเทศชัดเจน



## ๒.๑ กรณีเหตุ Auto Channel ชัดข้อง

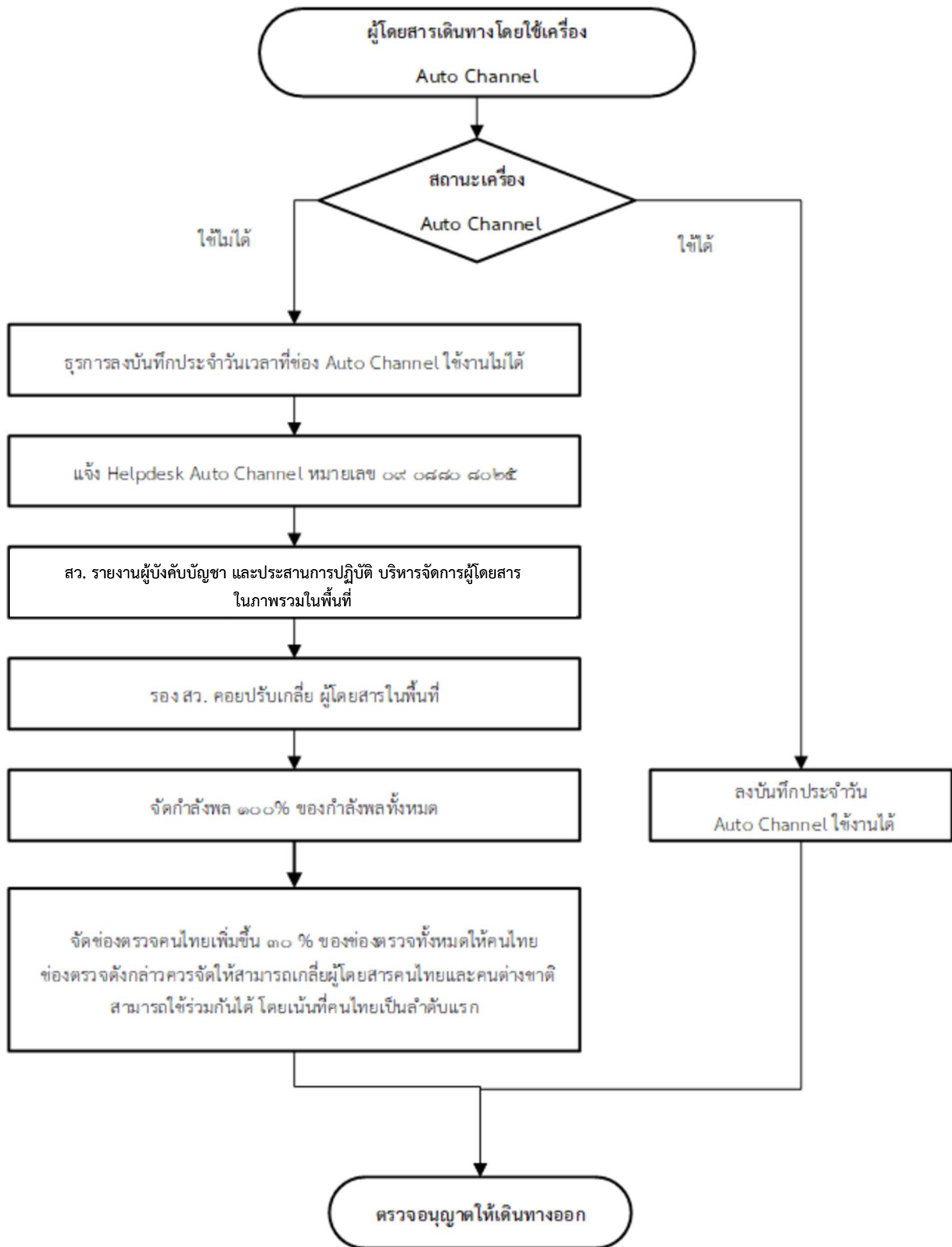



## ๒.๒ กรณีเหตุระบบสารสนเทศขัดข้อง (Computer Down)

